

#### LEYENDA DE ELEMENTOS SINGULARES

- |   |  |
|---|--|
| 01 TABIQUE PALOMERO DE LADRILLO HUECO DOBLE PARA ARRIOSTRAMIENTO DE TABIQUES DE BLOQUES DE HORMIGÓN | 15 ZANCA Y LOSA DE ESCALERA SEGÚN PLANO DE ESTRUCTURAS   |
| 02 RASILLÓN CERÁMICO  | 16 FORMACIÓN DE PELDAÑOS CON LADRILLO PERFORADO  |
| 03 CAPA DE COMPRESIÓN CON MORTERO DE CEMENTO e=4 cm.  | 17 FORMACIÓN DE APOYO DEL PELDAÑADO MEDIANTE TABIQUES DE BLOQUES DE HORMIGÓN ALIGERADO DE ANCHO = 12 cm. |
| 04 REVESTIMIENTO DE MADERA  | 18 PUERTA DE MADERA SEGÚN PLANO DE DETALLES  |
| 05 BLOQUE DE HORMIGÓN ALIGERADO DE ANCHO = 12 cm.   | 19 BUTACA  |
| 06 BLOQUE DE HORMIGÓN ALIGERADO DE ANCHO = 20 cm.   | 20 BARANDILLA Y PASAMANOS SEGÚN PLANO DE DETALLES  |
| 07 ENFOSCADO FRATASADO DE MORTERO DE CEMENTO  | 21 FALSO TECHO DE CARTÓN YESO COGIDO MEDIANTE SUBESTRUCTURA METÁLICA                                     |
| 08 NUEVO FORJADO SEGÚN PLANO DE ESTRUCTURAS   | 22 PIEZA SUPERIOR DE MADERA MACIZA DE NOGAL DE 2 cm DE ESPESOR   |
| 09 FORJADO EXISTENTE  |  |
| 10 NUEVA VIGA METÁLICA SEGÚN PLANO DE ESTRUCTURAS   |  |
| 11 VIGA EXISTENTE   |  |
| 12 MURO DE LADRILLO EXISTENTE   |  |
| 13 PANEL DE DM 13 mm PARA SOPORTE DE REVESTIMIENTO  |  |
| 14 ESTRUCTURA AUXILIAR DE LISTONES DE MADERA DE 50 X 50 mm  |  |

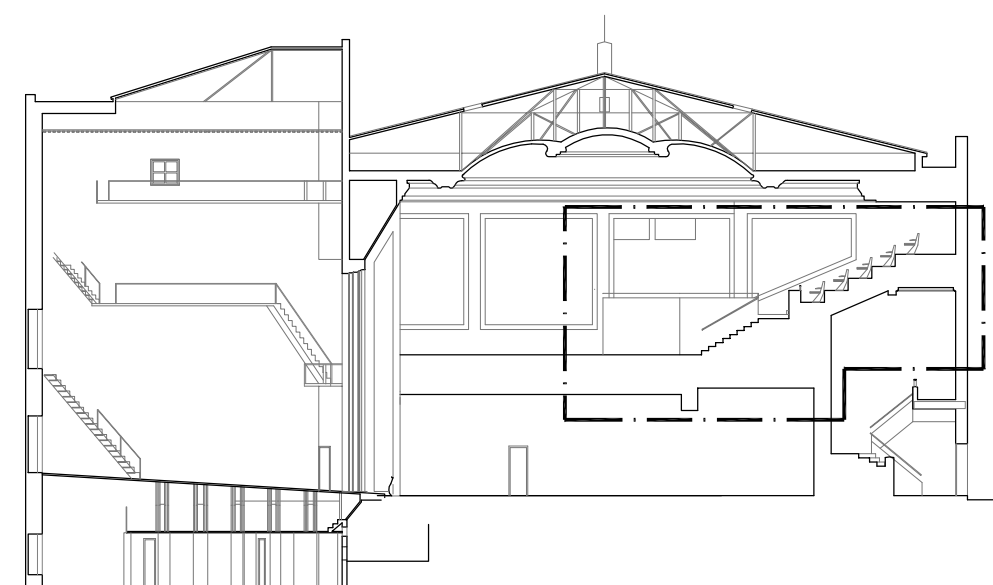
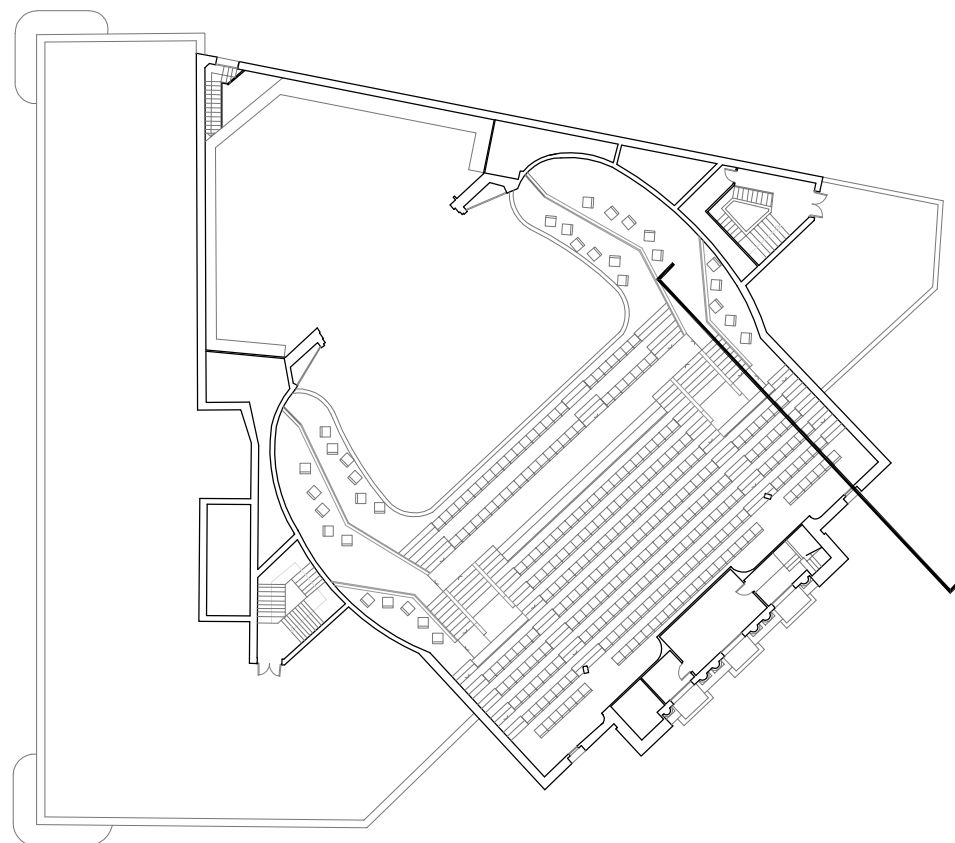

REHABILITACIÓN DEL ANFITEATRO DEL TEATRO CEREZO  
PASEO DEL ESTATUTO S/N  
41410 CARMONA (SEVILLA)  
PROYECTO BÁSICO Y DE EJECUCIÓN  
SECCIÓN CONSTRUCTIVA 2

PLANO:

**C07**

Rev00: Junio 2014 ESCALA: 1/20  
Rev01:  
Rev02:

S<sup>2</sup>SW<sup>2</sup>  
SURBURROESTE ARQUITECTOS S.L.P.

Javier Andrés Yanes

Miguel Bretones del Pozo

Miguel Angel de la Cova

EXMO. AYUNTAMIENTO  
CARMONA